

送助

Sousuke Version 5

送り状・商品ラベル らくらく発行



- 受注 / 売上 / 発注 / 仕入伝票から送り状 / 商品ラベルを発行。
- 出荷実績の一覧表出力機能を搭載。
- 名寄せ機能の搭載。

標準登録送り状 (運送会社一覧)

- ヤマト運輸
- 佐川急便
- 日本郵便
- 西濃運輸
- 名鉄運輸
- 福山通運
- トナミ運輸
- 新潟運輸
- 近鉄物流
- トールエクスプレス
- 岡山県貨物
- 久留米運送
- 西武運輸
- 第一貨物
- DHL
- FedEx and ETC.

対応する運送システム

- ヤマト運輸：B2
- 佐川急便：e 飛伝 II
- 日本郵便：ゆうパックプリント R
- 西濃運輸：カンガルーマジック II
- 名鉄運輸：こぐまくん
- 福山通運：i-STAR-2
- トナミ運輸：イーjeeプロ Web
- 新潟運輸：送り状らくらく印刷
- 第一貨物：DENZOU
- 日本通運：e 発行

各運送会社送り状発行システムとの連動が可能です。

送助入力画面

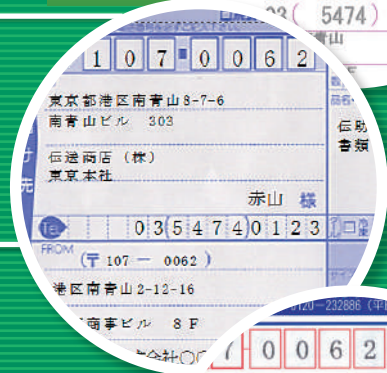

送助

Sousuke Version 5

送助 Ver.5

¥217,800(税抜価格 ¥198,000)

LANPACK

3クライアント /	¥580,800	(税抜価格 ¥528,000)
5クライアント /	¥756,800	(税抜価格 ¥688,000)
10クライアント /	¥943,800	(税抜価格 ¥858,000)
20クライアント /	¥1,262,800	(税抜価格 ¥1,148,000)

システム必要条件

- Windows (10/8.1) の各OS
 - Windows Server (2016/2012/2008) の各OS
 - 5GB以上のハードディスク空き容量
- (データ量により必要な容量は変わります)

当社推奨プリンタ

以下のプリンタを推奨しております。これ以外のプリンタはご相談ください。

ESC/P系

OKI	MICROLINE SE シリーズ MICROLINE SU シリーズ
EPSON	VP-6200 / VP-5200 VP-4300 / VP-2300
HITACHI	Prinfinia IMPACT DX シリーズ
RICOH(IBM)	5577 / 5573 シリーズ
FUJITSU	FMPR シリーズ

PC-PR201

NEC	PC-PR700 シリーズ
-----	---------------

ラインプリンタ (ESC/P系)

リコープリンティングシステムズ	KD シリーズ
-----------------	---------

複合機 / レーザープリンタ

Canon	imageRUNNER / LBP
RICOH	imaggio MPC / imagio Neo IPSiO
EPSON	LPシリーズ
Xerox	ApeosPort DocuCentre / DocuPrint
コニカミノルタ	bizhub シリーズ

バーコード/ラベル/カードプリンタ

SATO	スカントロニクス シリーズ L'esprit (レスプリ) シリーズ
Canon	LX・CXシリーズ
東芝テック	Bシリーズ

各種ユーザーサービス

- サンプル版の無償提供 (郵送またはHPからのダウンロード)
- オリジナル作成フォームの設計可能範囲チェック&アドバイス (無償)
- 電話、メールによるユーザーサポート (無償)
- オリジナルフォーム作成 (有償)
- 他アプリケーションソフトからのデータコンバート設定(有償)
- 訪問指導サービス (有償)
- 保守契約 (有償)

送り状発行システムとの連動

- 販売管理の売上データ・受注データと宅配便各社の送り状発行システムとのデータ連動が可能。

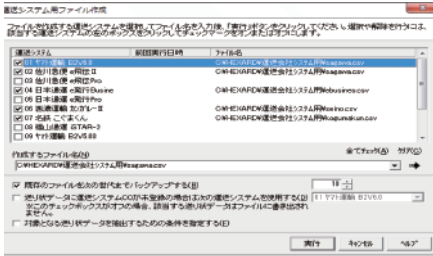

- 各社システム向けのデータを一括書き出しすることが可能です。

商品/出荷ラベルの発行

- 売上データ・仕入データや商品マスタを利用して、バーコードラベルや商品タグを自由にレイアウト・印刷できます。
- バーコードプリンタとの連動が可能です。
- 印刷開始位置の指定で半端な位置のラベルも有効活用できます。

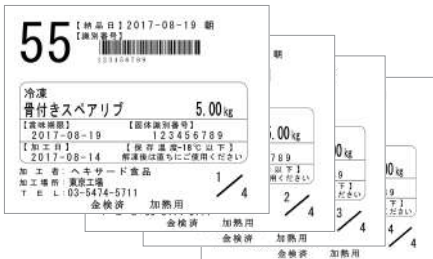

オリジナルフォームも簡単設計

- 各種バーコードや個口数の印字も可能です。
- 関数を使いさらに高度なデータ印刷も可能です。
- 送り状以外にも封筒や宛名シールなど様々なフォーム設計が可能です。
- 指定ロゴマークもデータとともに印刷。

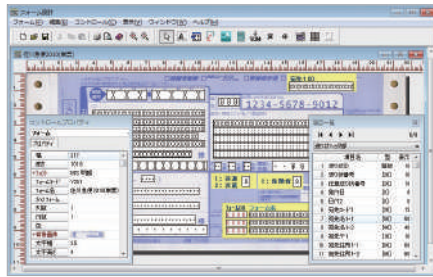

出荷一覧表を標準搭載!

- 出荷実績を抽出して一覧表出力が可能に。

日付	品名	数量	品名	数量
2017年08月19日	商品名	10	商品名	10
2017年08月19日	商品名	2	商品名	2
2017年08月19日	商品名	4	商品名	4
2017年08月19日	商品名	1	商品名	1

名寄せ機能の搭載!

- 売上日付・送り先をもとに複数の出荷データを1つの送り状にまとめることが可能です。

HEXARDの伝票発行シリーズ

伝助 指定伝票発行ソフト
指定伝票、統一伝票を簡単な入力で発行、印刷。販売管理システムとの連動で面倒な処理の効率を高めます。

伝助 EOS 伝込にデータ送受信機能を装備
通信機能を搭載し、JCA手順等によるデータ伝送から伝票発行までを一括で処理します。

請助 合計請求書発行ソフト
販売管理ソフトの請求データを元に請求先指定の合計請求書を作成。フォーム設計機能標準装備。

社保助 社会保険各種届出帳票発行ソフト
給与ソフトのデータから社会保険関連の届出帳票を作成。各種届出書類の印刷書式設計機能を標準装備。

お問い合わせ先

株式会社ヘキサード

〒107-0062 東京都港区南青山2-12-16-8F TEL:03-5474-5711(代) FAX:03-5474-5710 <http://www.hexard.co.jp/>

体験版無料サンプルのダウンロードはホームページから

<http://www.hexard.co.jp/>

● Windowsは、米国マイクロソフト社の登録商標です。● 記載の情報、製品の仕様は改良のため予告なく変更する場合があります。

