

社保助

ver.4.5 for Windows

社保助 ver.4.5 for Windows
for
PCA 給与

社会保険関連の帳票をらくらく作成

給与明細・賞与明細のフォーム作成が可能

PCA給与のデータを利用して各種帳票の入力・印刷を行い、繁忙期の総務ご担当の皆さんを強力にバックアップします。
フォーム設計機能も標準装備し、貴社健康保険組合用の書式设计も簡単に行えます。

PCA給与のデータを有効活用

社会保険データ 社員マスタ 給与データ

Import

算定基礎届や月額変更届をはじめとする社会保険帳票の印刷は健康保険組合ごとに書式が異なります。このためパソコンでの印字は、無理とあきらめていませんか？

社保助ではPCA給与で作成した社会保険データや社員マスタ等を利用して貴社加入の健康保険組合の帳票に印刷します。

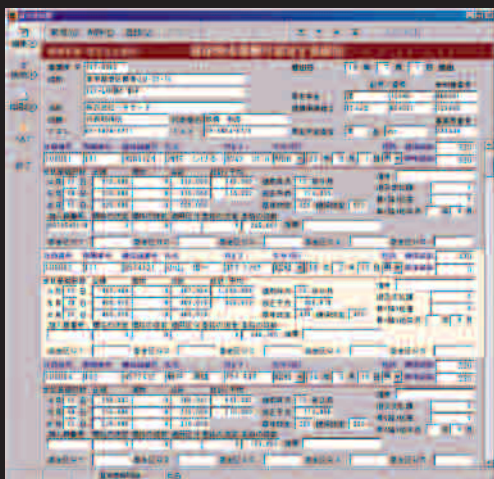

Print out

標準登録フォーム35書式

- 被保険者報酬月額算定基礎届
- 被保険者報酬月額変更届
- 被保険者資格取得届
- 被保険者資格喪失届
- 健康保険被扶養者異動届
- 雇用保険被保険者資格取得届
- 雇用保険被保険者資格喪失届
- 雇用保険被保険者離職証明書
- 雇用保険被保険者60歳到達時等賃金証明書
- 雇用保険被保険者休業開始時賃金月額証明書(育児・介護)
- 厚生年金基金加算給与月額変更届
- 国民年金第3号被保険者資格取得等関係届
- 国民年金第3号被保険者住所変更届
- 被保険者賞与支払届
- 被保険者賞与支払届総括表
- 厚生年金住所変更届
- 健康保険被扶養者(異動)届 兼 国民年金第3号被保険者届
- 厚生年金被保険者住所変更届 兼 国民年金第3号被保険者住所変更届
- PCA給与用 給与明細書

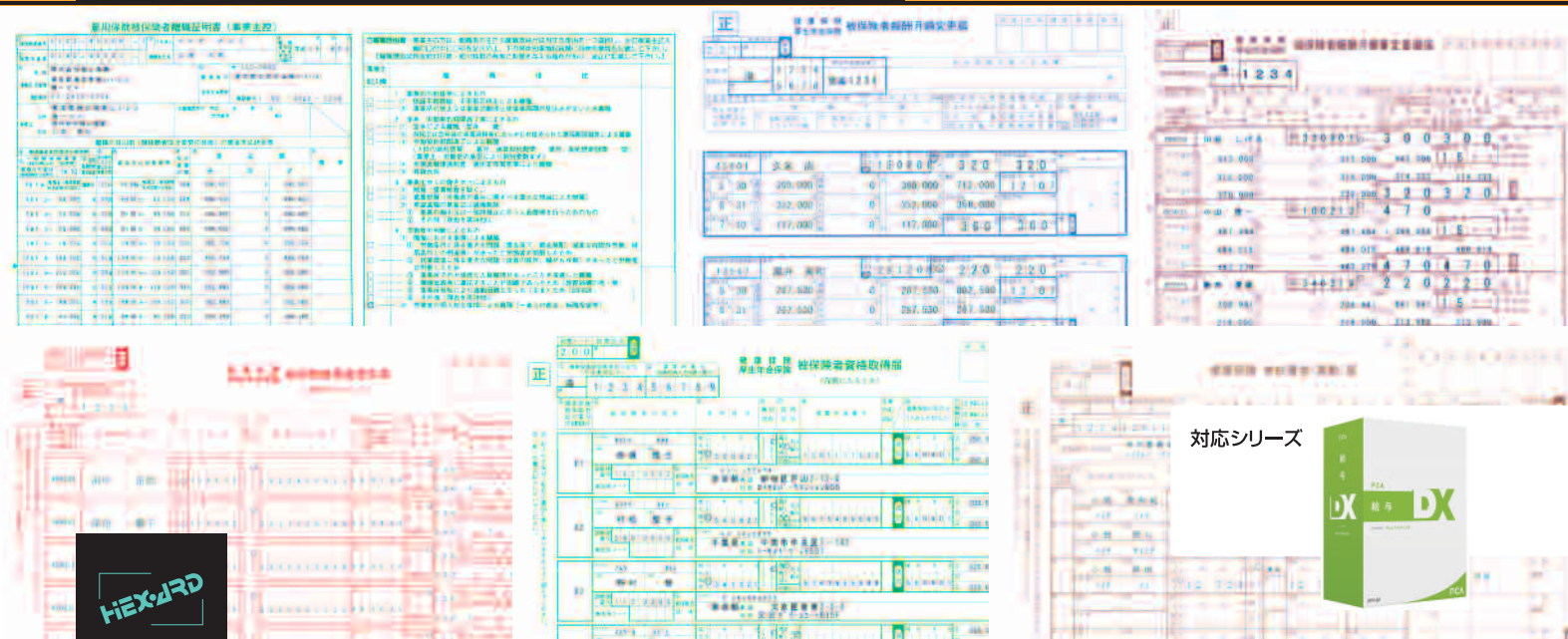

対応シリーズ



HiX-AD

社保助

ver.4.5 for Windows

- 社会保険関連のどんな帳票もパソコン上で簡単に印刷
- 一般的な社会保険届出帳票の35書式を標準装備
- 組合毎に異なる算定、月変などの各種帳票も作成可能
- PCA給与で入力したデータを有効活用
- 専用の給与明細書や賞与明細書への印刷も可能
- 複数社の給与データも各社毎に管理し、異なる帳票に印刷
- 印字ズレも0.1mm単位で微調整が可能
- マイナンバー（個人番号）対応

社保助 for PCA給与 ver.4.5 ￥217,800 (税抜価格 ￥198,000)

作成する帳票ごとに専用画面を用意

正確で分かりやすい入力ができるよう、作成する帳票をイメージした専用の入力画面を用意しました。印刷帳票と同様のレイアウトなので、これまでの手書き処理からもスムーズに移行できます。また、社員マスタを参照しながら、簡単＆正確にデータ入力。即、指定の帳票が印刷できます。



入力画面
作成する帳票と同じレイアウト構成された入力画面は感覚的にも安心。入力が終わったら印刷アイコンをクリックして印字します。

貴社健康保険組合の帳票も簡単印刷

健康保険組合ごとに異なる用紙に印刷する書式を簡単に設計できます。スキャナなどで読み込んだ帳票イメージデータを元に0.1mm単位で調整可能です。またプリンタの個体差による印字のズレをデリケートに補正できるので、フレーム内に正確に印字することができます。

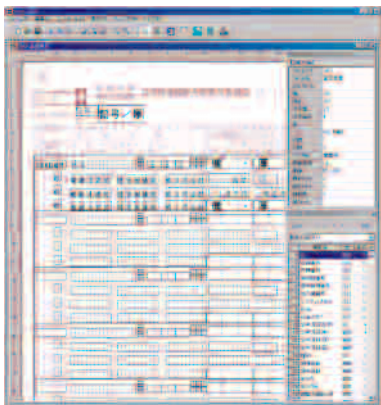

帳票設計画面

PCA給与のデータを有効活用

PCA給与で作成した社保データ(算定・月変)・社員マスタ・給与データの直接読み込み機能を搭載。

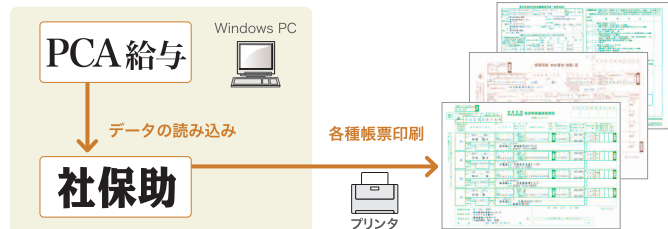

システム必要条件

- Windows (10/8.1) の各OS
- 5GB以上のハードディスク空き容量 (データ量により必要な容量は変わります)

動作確認プリンタ

以下のプリンタを推奨しております。これ以外のプリンタはご相談ください。

ESC/P系

- OKI ■ MICROLINE SE / SU
- EPSON ■ VP-6200 / VP-5200 / VP-4300 / VP-2300
- HITACHI ■ Prinfinia IMPACT DX シリーズ
- RICOH(IBM) ■ 5577 / 5573 シリーズ
- FUJITSU ■ FMPR シリーズ

PC-PR201

- NEC ■ PC-PR700 シリーズ

ラインプリンター (ESC/P系)

- リコープリンティングシステムズ ■ KD シリーズ

複合機 / レーザープリンター

- Canon ■ imageRUNNER / LBP
- RICOH ■ imagio MP C / imagio Neo / IPSiO
- EPSON ■ LP シリーズ
- Xerox ■ ApeosPort / DocuCentre / DocuPrint
- コニカミノルタ ■ bizhub シリーズ

各種ユーザーサービス

- サンプル版の無償提供 (郵送またはHPからのダウンロード)
- オリジナル作成するフォームの設計可能範囲のチェック&アドバイス (無償)
- 電話、メールによるユーザーサポート (無償)
- オリジナルフォーム作成 (有償)
- 他のアプリケーションソフトからのデータコンバート設定(有償)
- 訪問指導サービス (有償)
- 保守契約 (有償)

HEXARDの帳票発行シリーズ

<p>指定伝票発行ソフト</p> <p>指定伝票、統一伝票を簡単な入力で発行、印刷。販売管理システムとの連動で面倒な処理の効率を高めます。</p>	<p>伝助</p> <p>伝助にデータ送受信機能を装備 伝助EOS</p> <p>通信機能を搭載し、JCA手順によるデータ受信から伝票発行までを一括で処理します。</p>	<p>合計請求書発行ソフト</p> <p>販売管理ソフトの請求データを元に請求先指定の合計請求書を作成。フォーム設計機能標準装備。</p>	<p>請助</p>	<p>送り状・ラベル発行ソフト</p> <p>主要運送会社の228書式を標準装備。売上データをインポートするだけで宅配便の送り状を発行します。</p>	<p>送助</p>
--	---	--	------------------	--	------------------

PCAピー・シー・エー株式会社

URL: <http://www.pca.jp>

【東京】 〒102-8171 東京都千代田区富士見1-2-21 PCAビル TEL 03-5211-2700	お問い合わせ先
【札幌】 〒060-0005 北海道札幌市中央区北5条西2-5 JRタワーオフィスプラザさっぽろ 13F TEL 011-251-0231	
【東北】 〒980-6009 宮城県仙台市青葉区中央4-6-1 SS30 9F TEL 022-266-7263	
【関東】 〒330-0854 埼玉県さいたま市大宮区桜木町1-7-5 ソニックシティビル 29F TEL 048-650-6733	
【横浜】 〒220-6208 横浜市西区みなとみらい二丁目3番5号 クイーンスタワー-C棟 8F TEL 045-263-9811	
【静岡】 〒422-8067 静岡県静岡市駿河区南町18-1 サウスポート静岡 14F TEL 054-266-3480	
【名古屋】 〒460-0002 愛知県名古屋市中区丸の内3-22-24 名古屋桜通ビル 7F TEL 052-253-6480	
【北陸】 〒920-0856 石川県金沢市昭和町16番地1号 ヴィサージュ 3F TEL 076-232-6655	
【大阪】 〒530-0011 大阪府大阪市北区大深町4-20 グランフロント大阪 タワーA 17F TEL 06-6485-5911	
【中四国】 〒700-0024 岡山県岡山市北区駅元町15-1 リットシティビル 4F TEL 086-800-1001	
【広島】 〒730-0016 広島県広島市中区機町13-15 新広島ビルディング 11F TEL 082-212-0437	
【九州】 〒812-0013 福岡県福岡市博多区博多駅東2-6-1 九勤筑紫通ビル 8F TEL 092-411-4981	

株式会社ヘキサード
 〒107-0062 東京都港区南青山2-12-16-8F TEL:03-5474-5711(代) FAX:03-5474-5710 <http://www.hexard.co.jp/>

体験版無料サンプルのダウンロードはホームページから <http://www.hexard.co.jp/>